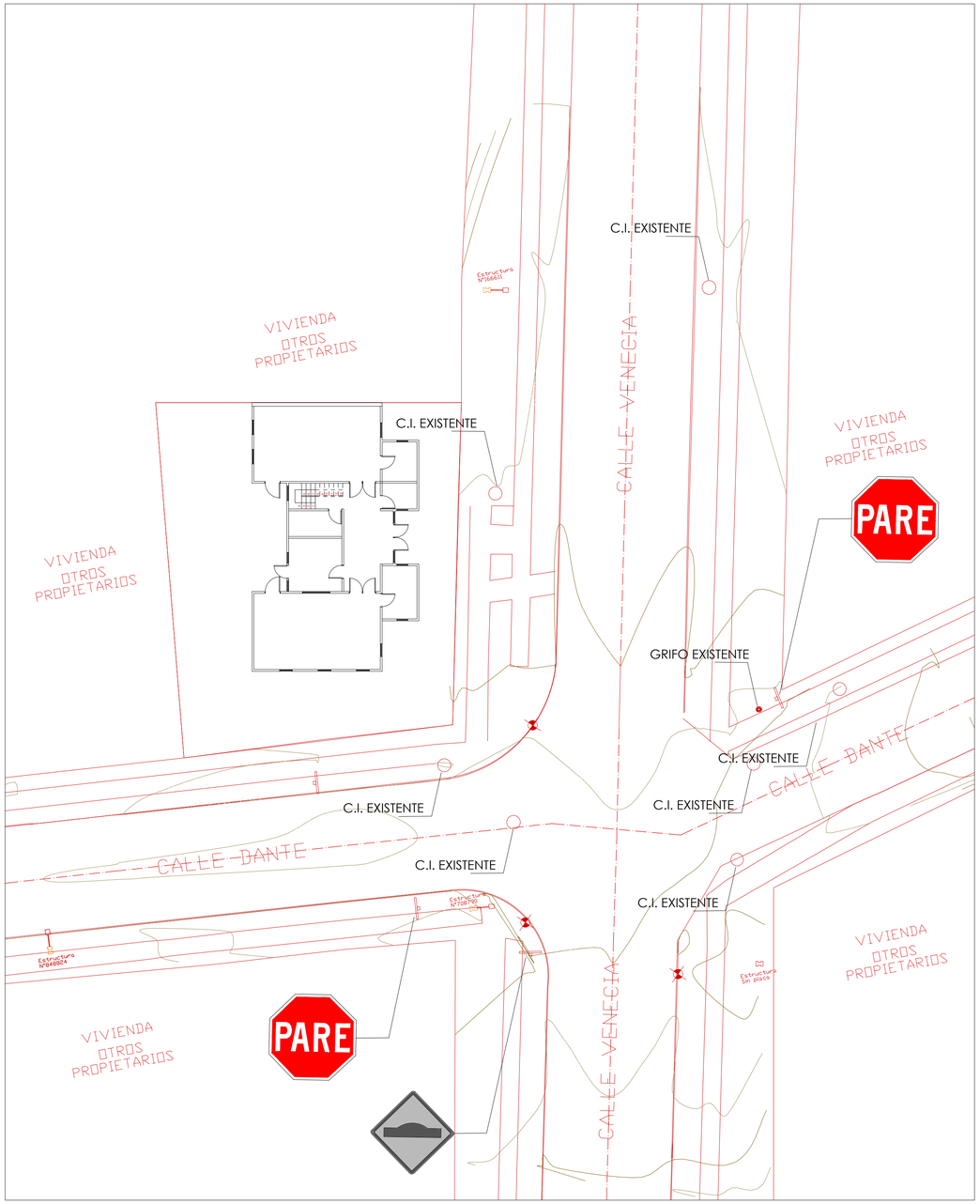

PLANTA SITUACIÓN ACTUAL

ESCALA 1/50

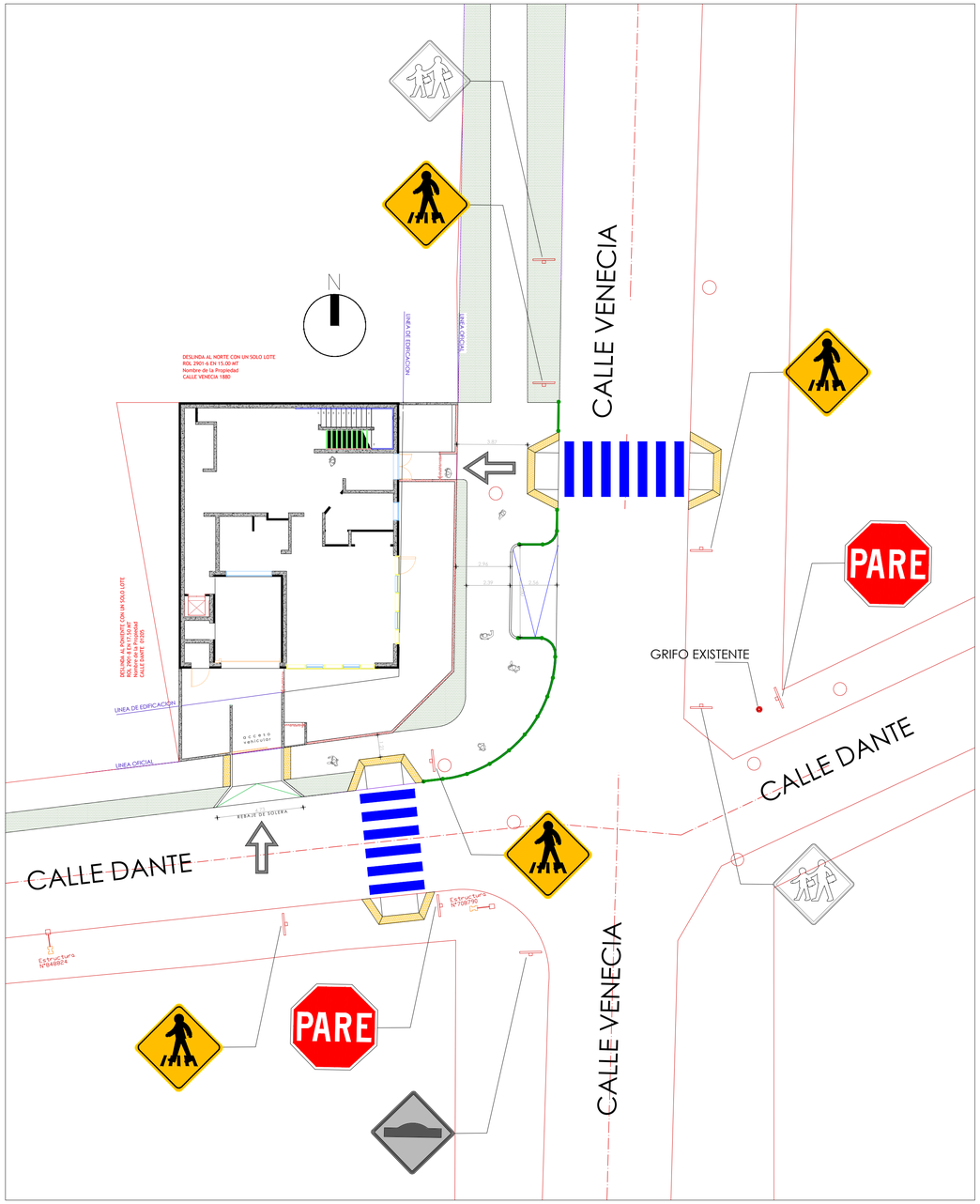

PLANTA CON PROYECTO MITIGADO

ESCALA 1/50

Detalle Pavimento Táctil de Alerta

(Cotas en Centimetros) S/E

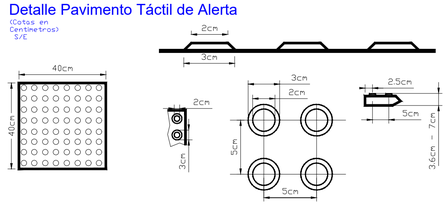

DETALLE DE VALLA PEATONAL

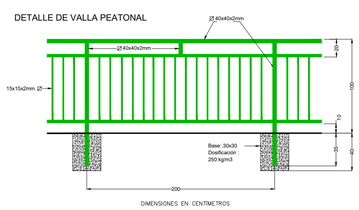

Paso Cebra (Cotas en Metros)

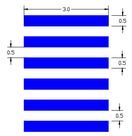

JAIME GATICA MARTINEZ
Arquitecto
I.C.A. 8683
Master en Eficiencia Energética y Construcción Sustentable
Teléfono: +34(0)633330
arquitecto@gmail.com
taller.vigamaestra@gmail.com
Sector A Departamento
Región de la Araucanía
Araucanía del Sur Chile
TALLER VIGA MAESTRA
consultores de arquitectura

Proyecto

JARDIN INFANTIL
LUCERITO - JUNJI

Arquitecto

JAIME ANDRES GATICA MARTINEZ
ARQUITECTO
RUT : 13.399.646-K
MASTER EN EFICIENCIA ENERGETICA Y CONSTRUCCION SUSTENTABLE
I.C.A. 8683

Firma Arquitecto

Arquitecto Colaborador

CÉSAR IGNACIO LARRAIN VALDEBENITO
ARQUITECTO
RUT : 16.134.280-7
MASTER EN EFICIENCIA ENERGETICA Y CONSTRUCCION SUSTENTABLE

Mandante

JUNTA NACIONAL DE JARDINES INFANTILES
Rut : 70.072.600-2

Propietario

Dirección

VENECIA N°1890 - POBLACION AMANECER

Comuna

TEMUCO

Contenido

PROYECTO IMIV BÁSICO

NOTAS

REVISOR ARQUITECTURA

Firma Revisor de Arquitectura

APROBACIÓN DOM

Firma Director de Obras

Dibujo	Revisión	Escala
J.G.M		Las Indicadas

ED.	REV.	DIB.	APR.	Rol Propiedad:
27/01/22	J.G	J.G	J.G	2901-7

Lamina:

00

IMIV

28/07/22

Edición

Fecha